

- LEGENDA OBRYSY, HRANICE:**
- 1234/5: PODKLAD Z KATASTRÁLNÍ MAPY
 - 1234/5: HRANICE PROJEKTOVANÉ OBLASTI
 - 1234/5: STÁVAJÍCÍ BUDOVY
 - 1234/5: BOURANÝ OBJEKT (VIZ VÝKRES BOURÁNÍ)
 - 1234/5: REKONSTRUOVANÝ OBJEKT

SPOLČNOST

MESSOR s.r.o., JANA ŠTEPÁNY 11, 432 01 KADANĚ

IČ: 287 58 217, DIČ: CZ28758217

SPOLČNOST ZAPISANÁ U KRAJSKÉHO SÚDŮ V ÚSTÍ NAD LABEM OÚL. C. A. 2024 2948

mob: 607 604 304, e-mail: info@messor.cz, website: www.messor.cz

REALIZACE STAVEB, PROJEKTOVÁNÍ ČINNOSTI, TECHNICKÝ A AUTORSKÝ DOZOR, PŘÍPRAVA

VÝBĚROVÝCH ŘEŠENÍ (PODLE ZÁKONA O VEŘEJNÝCH ZAKÁZKÁCH), INŽENÝRSKÁ ČINNOST

MESSOR
MANAGER VAŠÍ STAVBY

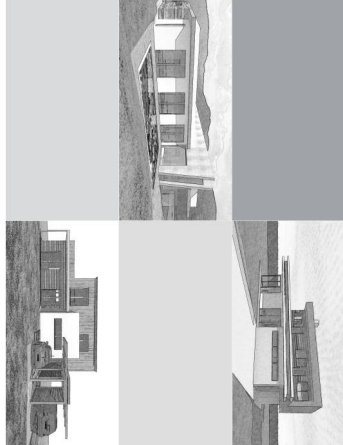

RAZITVO:

PARC:

ZMĚNA: (VE FORMÁTU ČÍSLO, DATUM, POPIS)

01

NÁZEV STAVBY:

MATEŘSKÁ ŠKOLA

VRSKMAŇ

ZMĚNA UŽÍVÁNÍ SE STAVEBNÍMI ÚPRAVAMI

č.p.63, p. č. 117,118, k.ú. Vrskaň

ZODPOVĚDNÝ PROJEKTANT:

Ing. Ota VETTERMANN

PROJEKTANT:

ŠTĚPANKA NAVAROVÁ

AUTORIZACE:

ČESKÁ KOMORA AUTORIZOVANÝCH INŽENÝRŮ A TECHNICKÝCH ČINNOSTÍ VE VÝSTAVĚ

OBOR: POZEMNÍ STAVBY A KONSTRUKCE – ČÍSLO AUTORIZACE: 04 02 018

PROFESÍ:

POZEMNÍ STAVBA

ČÍSLO ZMĚNY:

15085

DATUM:

10/2015

STUPEŇ PROJEKTOVÉ DOKUMENTACE:

DOS/DPS/DZS

INVESTOR:

OBEC VRSKMAŇ

č.p.46,

43115 VRSKMAŇ

OBJEKT:

S001, 1001

KOTOVANO V:

mm

MĚŘÍTKO:

1:500

FORMÁT:

2XA4

NÁZEV VÝKRESU:

ČÍSLO VÝKRESU:

SITUACE ŠIRŠÍCH

VZTAHŮ

C.1